

Let'sたるいだより

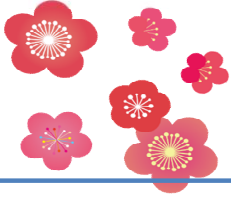

平成29年2月発行

総合型地域クラブLet'sたるい
NPO法人Let'sたるい事務局発行
TEL & FAX 0584-22-0139
E-mail taruiletskh@ogaki-tv.ne.jp
HP <http://www.lets-tarui.com/>



寒さも少しづつ緩み始めましたが、皆さまはいかがお過ごしですか？

事務局では4月に向けて準備を進めています。皆さまの健康・仲間・コミュニティの場としてクラブ事業を考えていきますので、4月から変わらご支援をよろしくお願いいたします！

平成29年度の受付について

・29年度会員受付について

3月8日(水)9時～スタート 会員手続きをさせていただきます(会費は平成28年度と同額)

(年会費: 乳児(3未満)無料・幼小中学生 4,000円 ・一般 5,000円 ・ファミリー(同居に限る) 10,000円)

同封の申込用紙にご記入の上、28年度会員証と会費をご持参の上、事務局で手続きをお願いいたします。

3月10日(金)・17日(金)の貯筋運動・いぶき苑会場・福祉会館会場でも手続きを行います。

・サークル受付について

サークルの申込は、**3月8日(水)9時～**会員手続きと一緒にできます。

サークル運営費1,200円(1サークルにつき)頂きますので、会費と合わせてお支払ください。

・教室の受付について

4月8日(土)9時30分～教室申込受付を始めます。

平成29年度前期プログラムは、広報たるい4月号と一緒に全戸配布します(主要施設にも設置・町外会員へは郵送)

今年1年ありがとうございました!!

感謝の気持ちをこめて

Let'sランラン感謝祭 を開催します!!



レクリエーション・ゲームでみなさんと楽しく交流しましょう☆
お楽しみがいっぱい、みなさんの参加をお待ちしています!!



- ・開催日時:平成29年3月25日(土) 9:30～12:30(9時～受付)
- ・会場:朝倉町民体育館
- ・参加費:無料
- ・対象者:Let'sたるい会員(非会員のご家族様など、見学入場はOKです)
- ・持ち物:室内シューズ・タオル・飲み物・動きやすい服装でお越しください
- ・申込締切:3月15日(水)
- ・申込方法:下記の申込用紙をLet'sたるい事務局まで提出ください



キ リ ト リ

Let'sランラン感謝祭申込用紙

下記の用紙に記入の上、事務局まで提出をお願いします

会員NO	氏名(ふりがな)	性別	年齢	携帯番号



いっぱい雪あそびを体験しました!!

この活動は子どもゆめ基金助成事業です

主催：特定非営利活動法人 Let's たるい

実施日：平成29年1月28日（土）

後援：垂井町教育委員会

会場：ひるがの高原スキー場



「いっぱい雪あそびしよう！」活動に39名の子ども達が参加してくれました。開催日寸前に雪がたくさん降り、ゲレンデのコンディション、雪景色、当日は快晴と申し分ない中でスキーを体験することができました。経験別の4つのグループに分かれ、インストラクターの方々に午前～午後にかけて教えていただきました。



「ハの字」で踏ん張って



先生に続いて滑ったよ！



スキーを始めるとみんな「暑い熱い」と言いながらもスキーに夢中、水分補給をしながらの活動となりました。初めての子は、スキー靴・板のはき方から歩きかた等、一番経験のあるグループは、最初からリフトで上がり滑り方を教わりました。

思うように滑れないスキーも、一人だと諦めてしまうのかもしれませんが、お友達と一緒に頑張ろうと思えるのかもしれないね。

S・S・Cダンスフェス

2月11日(土)大垣迎賓館セントローザでLet'sたらいがS・S・Cダンスフェスを開催しました。このイベントは、県体育協会スポーツ交流会事業の助成活動で、いけだSC・養老SCのダンスチームにも出演していただきました。

出演は17チーム・125名の方々が日頃の練習成果を披露、特にこの日のために各クラブの指導者7名が何回もダンスを練習し、オープニングに7名全員で「ボーイフレンド」の曲に合わせ、1回限りの貴重なダンス披露をしていただきました。その後、各チームのダンス披露後、各教室・講師対抗でゲーム交流をし、楽しい時間をみんなで過ごしました。

今回のイベントでは、会場、進行役と、メモリアグループの社員の方々、抽選会ではスポーツオーソリティさんからの物品提供などと、大変ご協力を頂きました。みな様、本当にありがとうございました。



講師によるオープニングダン

2017/02/11



会場はいっぱいの人です

2017/02/11



一等



ゲーム・抽選など楽しかった交流会



先頭バッター、キッズビクスリトル

Ikeda

Tarui

Yoro

ウォーキングIn西美濃！ プログラムで募集します

西濃地区 総合型地域クラブ8クラブで、毎年、持ち回りで開催しているウォーキング！

今年は、神戸町のごとスポーツクラブが主催します。

ごとと言えば「バラ」、バラ祭りに合わせてウォーキングイベントが開催されます。

詳細は、プログラムでご案内します、みなさんで、Let's GO！バラまつり☆

日程：5月21日(日) 行先：神戸町バラまつり

参加費：会員 300円・非会員 500円

大人気のお楽しみ抽選会もありますよ♪





平成28年度 賛助会員の皆様

今年度もご支援ありがとうございます。引き続き、よろしくお願いたします！

(株)旭クリエイト TEL:23-3211	石釜ピッツアの サイプレス 会員証提示 5%引 TEL:23-4280	(有)いずみ総合保険 TEL:22-6601	イタリアン料理 レストランテあさくら TEL:23-1897	うえだ歯科医院 TEL:23-0810
(株)大垣ケーブルテレビ TEL:82-1200	(有)太田商店 TEL:22-0147	のみくいどころ おんがえし 会員証提示 5%引 TEL:22-2255	(株)カジケイ鉄工 TEL:32-4690	北原工芸社 TEL:22-0581
京料理 貴船 TEL:22-2505	(有)桐建 桐建設計 TEL:22-0255	桐伸塗装 TEL:23-3019	(株)桐山工務店 TEL:22-1328	NPO法人 ごうどスポーツクラブ TEL:27-1171
(株)Cons TEL:23-2912	こだま運輸(株) TEL:052-981-3852	近藤自動車販売(株) 北営業所 TEL:23-3111	(株)近藤板金店 TEL:23-2588	サークルK 垂井東店 TEL:22-6322
シャトレーゼ 垂井店 TEL:23-4551	しらゆり花店 TEL:23-2259	スイトラベル株式会社 大垣駅前支店 会員証提示 3%引(除外有) TEL:73-7885	SPORTSAUTHORITY イオンタウン大垣店 TEL:83-8333 大垣南店 TEL:87-0510 会員証提示で10%割引	(株)西濃調理 八千久別館 TEL:22-1452
西濃設備工業(株) TEL:22-2404	(株)太陽金属工業 TEL:22-0138	垂井町商工会 TEL:22-0390	(資)垂井日之出印刷所 TEL:22-2140	ナブテスコ(株) 岐阜工場 TEL:22-3121
ナブテスコ(株) 垂井工場 TEL:22-2111	にしわき歯科 TEL:22-6464	(有)ノア・ビジネスサポート TEL:24-1215	(株)服部運動用品店 TEL:89-3383	マルエス硝子店 TEL:22-0304
(株)メモリア TEL:47-7311	メルシイ TEL:22-4256	安田金属工業(株) TEL:22-3164	(株)ヤナギ園芸 TEL:22-4500	FlowerHouse YOSHIDA TEL:22-6000
(有)ヨシダカーテン TEL:22-2969	THE学習空間 RISE TEL:22-2630	Lacuë TEL:47-7738	賛助団体募集中！	